



CBA

Canasta Básica
Alimentaria

FEBRERO 2015



inec
INSTITUTO NACIONAL DE
ESTADÍSTICA Y CENSOS

Canasta Básica Alimentaria (CBA)

El INEC pone a disposición de los usuarios el cálculo mensual del costo de la Canasta Básica Alimentaria (CBA) del mes de Febrero del 2015.

En Febrero el costo mensual total de la CBA fue de ₡ 46 888, que comparado con el costo del mes anterior muestra un cambio de 0,27%. En la zona urbana el costo mensual de la CBA fue de ₡ 50 165 y en la zona rural de ₡ 41 587. Los subgrupos de alimentos que presentan una variación positiva más alta con respecto al mes anterior son: Tubérculos y raíces (11,66%) Pescado (2,74%). Experimentaron una disminución en el mes, los subgrupos: Frutas (-8,21%) y Huevo (-4,32%).

CUADRO 1

Costo per cápita mensual^{1/} de la Canasta Básica Alimentaria, según subgrupo y zona. (en colones corrientes)
ENERO 2015 - FEBRERO 2015

Subgrupo	Enero 2015			Febrero 2015		
	Total	Urbano	Rural	Total	Urbano	Rural
CBA	46 763	50 028	41 479	46 888	50 165	41 587
Lácteos	5 231	5 431	4 906	5 246	5 447	4 920
Carne de res	3 702	4 119	3 028	3 731	4 150	3 052
Carne de cerdo	1 332	2 155	-	1 322	2 139	-
Carne de pollo	2 760	2 960	2 435	2 719	2 917	2 399
Embutidos	1 991	2 154	1 727	1 981	2 143	1 718
Pescado	3 068	3 162	2 916	3 152	3 248	2 996
Leguminosas	1 597	1 520	1 722	1 555	1 480	1 676
Hortalizas	4 153	4 130	4 190	4 197	4 174	4 235
Frutas	1 449	1 634	1 149	1 330	1 500	1 055
Tubérculos y raíces	2 058	2 421	1 471	2 298	2 703	1 642
Pan y galletas	3 746	4 445	2 614	3 766	4 470	2 629
Cereales y otros	4 564	4 551	4 584	4 572	4 559	4 593
Azúcar	2 296	2 130	2 566	2 299	2 132	2 569
Huevo	2 385	2 790	1 731	2 282	2 670	1 656
Grasas	2 379	2 582	2 051	2 376	2 578	2 048
Otros alimentos	1 539	1 522	1 567	1 547	1 529	1 575
Bebidas no alcohólicas	2 514	2 324	2 822	2 517	2 326	2 825

1/ El costo diario se obtiene dividiendo el costo mensual entre 30.

Costo de la CBA en los últimos 12 meses

Al analizar la serie del costo mensual total de la CBA se observa que, el mes de Febrero 2015 mantiene la tendencia del mes anterior. (Ver gráfico 1).

GRÁFICO 1

Costo per cápita total por mes de la Canasta Básica Alimentaria

MARZO 2014 - FEBRERO 2015

COLONES

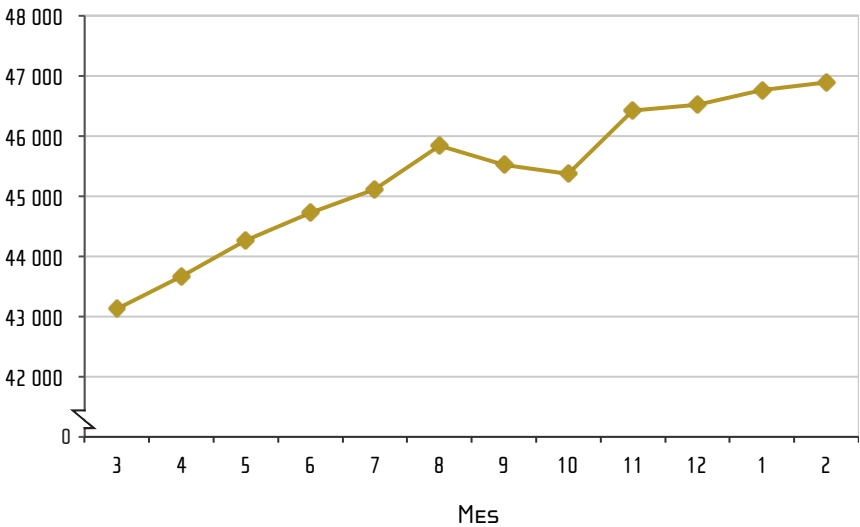

¿Qué es la CBA y su objetivo?

La CBA es un conjunto de alimentos que fueron seleccionados de acuerdo a su aporte calórico y a su frecuencia de consumo; expresados en cantidades que permiten satisfacer, por lo menos, las necesidades de calorías de un individuo promedio de una población de referencia. Es un indicador cuyo objetivo inicial de su elaboración, es para la medición de la pobreza mediante la aplicación del método de Línea de Pobreza.

¿Cómo se calculó la CBA?

Para calcular la CBA se aplica la metodología recomendada por el Instituto de Nutrición de Centroamérica y Panamá (INCAP 2002) y que consiste en:

- Determinación del requerimiento energético del individuo promedio.
- Definición del grupo de hogares de referencia.
- Transformación de las cantidades consumidas a nutrientes.
- Selección de alimentos.
- Conformación de la CBA: alimentos, aporte calórico, cantidades y valoración.

¿De dónde se obtuvo la información para calcular la CBA^{1/}?

La información sobre el patrón de consumo de los hogares de referencia se tomó de la Encuesta Nacional de Ingresos y Gastos de los Hogares 2004. La CBA fue elaborada en el 2010 y quedó conformada por 52 alimentos para la zona urbana y 44 para la zona rural. La CBA total es una agregación del costo en cada zona ponderado por el porcentaje de población de cada una de ellas.

¿Cómo se actualiza el costo mensual de la CBA?

Para determinar el costo mensual de esta CBA se utiliza la variación de precios de algunos de los subgrupos de alimentos y bebidas del Índice de Precios al Consumidor.

Nota:

El salario mínimo minimorun fijado por el Ministerio de Trabajo y Seguridad Social vigente al mes de Enero del 2015 es de ₡ 285 280 (correspondiente a 30 días pagos). El tamaño promedio de un hogar según la Encuesta de Hogares de julio 2013 es de 3,42 miembros a nivel nacional; 3,35 miembros en la zona urbana y 3,54 miembros en la zona rural.

1/ Para ver el detalle del cálculo se puede consultar el boletín de la CBA del mes de enero 2011 en la página Web: www.inec.go.cr

INEC, de la Rotonda de La Bandera 450 metros oeste, sobre Calle Los Negritos, Edificio Ana Lorena, Mercedes de Montes de Oca, Costa Rica.

Correo E.: informacion@inec.go.cr **Apartado:** 10163 - 1000 San José, CR.

Teléfono: 2280 - 9280 ext. 326 - 327 **Telefax:** 2224-2221

Editado: INEC – Marzo 2015