



# CBA

Canasta Básica  
Alimentaria

SETIEMBRE 2015

## Canasta Básica Alimentaria (CBA)

El INEC pone a disposición de los usuarios el cálculo mensual del costo de la Canasta Básica Alimentaria (CBA) del mes de Setiembre del 2015.

En septiembre el costo mensual total de la CBA fue de ₡ 45 571 que comparado con el costo del mes anterior muestra un cambio de -0,24%. En la zona urbana el costo mensual de la CBA fue de ₡ 48 715 y en la zona rural de ₡ 40 486. Los subgrupos de alimentos que presentan una variación positiva más alta con respecto al mes anterior son: Huevos (2,26%), Leguminosas (1,87%). Experimentaron una disminución en el mes, los subgrupos: Pescado (-6,11%) y Embutidos (-0,75%).

### CUADRO 1

**Costo per cápita mensual<sup>1/</sup> de la Canasta Básica Alimentaria, según subgrupo y zona. [en colones corrientes]**  
**AGOSTO 2015 - SETIEMBRE 2015**

Subgrupo	Agosto 2015			Setiembre 2015		
	Total	Urbano	Rural	Total	Urbano	Rural
<b>CBA</b>	<b>45 679</b>	<b>48 820</b>	<b>40 598</b>	<b>45 571</b>	<b>48 715</b>	<b>40 486</b>
Lácteos	5 224	5 424	4 900	5 222	5 422	4 898
Carne de res	4 080	4 539	3 338	4 088	4 547	3 344
Carne de cerdo	1 167	1 888	-	1 166	1 888	-
Carne de pollo	2 644	2 836	2 333	2 629	2 821	2 320
Embutidos	2 008	2 173	1 741	1 993	2 157	1 729
Pescado	2 981	3 073	2 834	2 799	2 884	2 660
Leguminosas	1 442	1 373	1 555	1 469	1 398	1 584
Hortalizas	3 689	3 669	3 722	3 668	3 648	3 700
Frutas	1 340	1 511	1 063	1 361	1 535	1 079
Tubérculos y raíces	2 038	2 397	1 457	2 038	2 397	1 456
Pan y galletas	3 741	4 439	2 611	3 750	4 450	2 617
Cereales y otros	4 458	4 445	4 478	4 466	4 453	4 486
Azúcar	2 305	2 138	2 576	2 306	2 139	2 577
Huevo	2 122	2 482	1 540	2 170	2 538	1 575
Grasas	2 361	2 562	2 035	2 351	2 551	2 026
Otros alimentos	1 558	1 540	1 586	1 569	1 551	1 597
Bebidas no alcohólicas	2 521	2 330	2 831	2 527	2 336	2 837

1/ El costo diario se obtiene dividiendo el costo mensual entre 30.

## Costo de la CBA en los últimos 12 meses

Al analizar la serie del costo mensual total de la CBA se observa que, en el mes de Setiembre 2015 se da un cambio de tendencia, con respecto al mes anterior. (Ver gráfico 1).

### GRÁFICO 1

#### Costo per cápita total por mes de la Canasta Básica Alimentaria OCTUBRE 2014 - SETIEMBRE 2015

COLONES

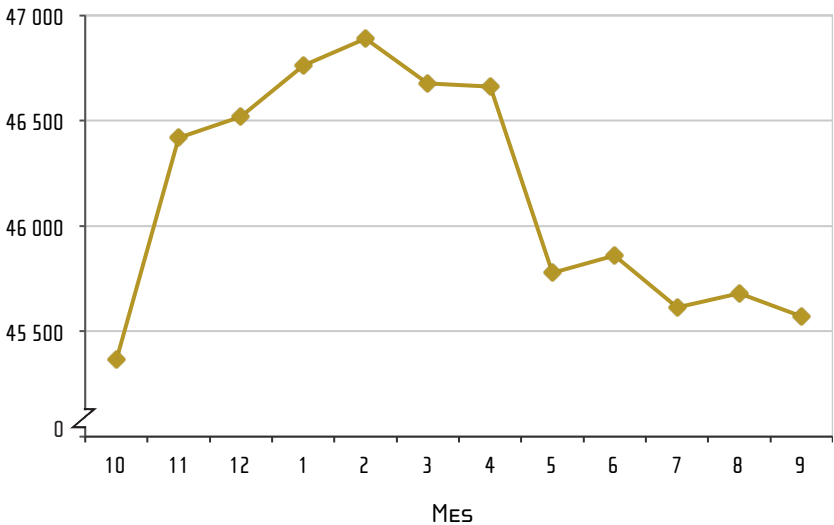

## ¿Qué es la CBA y su objetivo?

La CBA es un conjunto de alimentos que fueron seleccionados de acuerdo a su aporte calórico y a su frecuencia de consumo; expresados en cantidades que permiten satisfacer, por lo menos, las necesidades de calorías de un individuo promedio de una población de referencia. Es un indicador cuyo objetivo inicial de su elaboración, es para la medición de la pobreza mediante la aplicación del método de Línea de Pobreza.

## ¿Cómo se calculó la CBA?

Para calcular la CBA se aplica la metodología recomendada por el Instituto de Nutrición de Centroamérica y Panamá (INCAP 2002) y que consiste en:

- Determinación del requerimiento energético del individuo promedio.
- Definición del grupo de hogares de referencia.
- Transformación de las cantidades consumidas a nutrientes.
- Selección de alimentos.
- Conformación de la CBA: alimentos, aporte calórico, cantidades y valoración.

## ¿De dónde se obtuvo la información para calcular la CBA<sup>1</sup>?

La información sobre el patrón de consumo de los hogares de referencia se tomó de la Encuesta Nacional de Ingresos y Gastos de los Hogares 2004. La CBA fue elaborada en el 2010 y quedó conformada por 52 alimentos para la zona urbana y 44 para la zona rural. La CBA total es una agregación del costo en cada zona ponderado por el porcentaje de población de cada una de ellas.

## ¿Cómo se actualiza el costo mensual de la CBA?

Para determinar el costo mensual de esta CBA se utiliza la variación de precios de algunos de los subgrupos de alimentos y bebidas del Índice de Precios al Consumidor. Al cálculo del costo de la CBA a partir del mes de julio, se le aplican los relativos de los precios de los artículos de la Canasta de Consumo del IPC base junio 2015 que se homologaron a los alimentos de la CBA.

### Nota:

El salario mínimo minimorun fijado por el Ministerio de Trabajo y Seguridad Social vigente al mes de Julio del 2015 es de ₡ 287 961 (correspondiente a 30 días pagos). El tamaño promedio de un hogar según la Encuesta de Hogares de julio 2013 es de 3,42 miembros a nivel nacional; 3,35 miembros en la zona urbana y 3,54 miembros en la zona rural.

---

1/ Para ver el detalle del cálculo se puede consultar el boletín de la CBA del mes de enero 2011 en la página Web: [www.inec.go.cr](http://www.inec.go.cr)

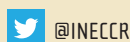
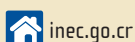

INEC, de la Rotonda de La Bandera 450 metros oeste, sobre Calle Los Negritos, Edificio Ana Lorena, Mercedes de Montes de Oca, Costa Rica.

**Correo E.:** [informacion@inec.go.cr](mailto:informacion@inec.go.cr) **Apartado:** 10163 - 1000 San José, CR.

**Teléfono:** 2280 - 9280 ext. 326 - 327 **Telefax:** 2224-2221

Editado: Octubre 2015